

COMUNE DI ARDORE (Provincia di Reggio Calabria)

PIANO STRUTTURALE COMUNALE
ai sensi della L.U.R. 16 APRILE 2002 n°19 e s.m.l.

QUADRO CONOSCITIVO TAVOLA **Q.C. 4.3**

LOCALIZZAZIONE SERVIZI
Marina di Ardore

scala 1:50.000
data maggio 2010

TECNICINCARICATI:

arch. Andrea NOSTU

arch. Pietro RANUCCI

arch. Assunta SOMABELLURI

Roma - Via Flaminia 110, tel. 06-37525284 fax 06-37526179
Sulmona - Via Paolo Romano 46, tel e fax 0864-388025

COLLABORAZIONI:

Arch. Laura Costantini e Provincia Calabria
Ing. Gianluigi Vito
Arch. Federico Di Francesco
Dott. Iv. Rosalia Quattrone
Dott. Vito Maria Di Maria
Dott. Vito Maria Ammirato

VISTI:

INQUADRAMENTO

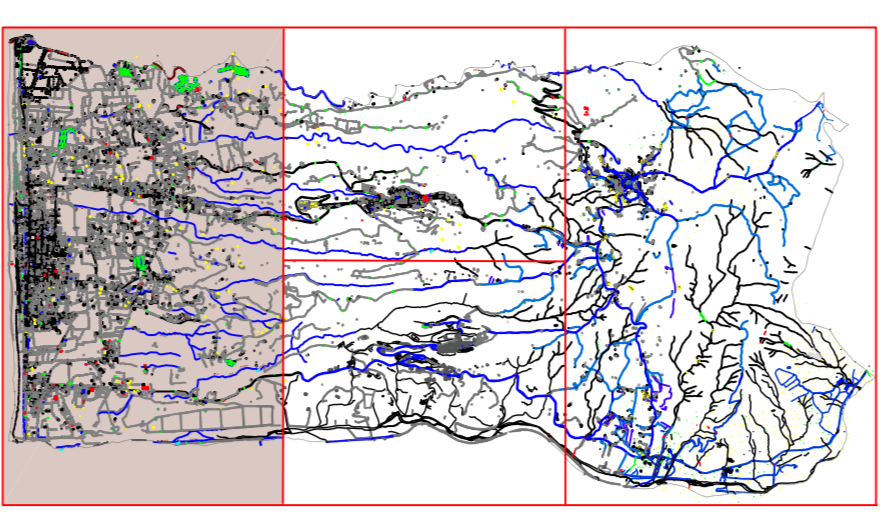

NOTE

- Tutti gli interventi indicati sono subordinati al rispetto delle prescrizioni della Commissione Geologica del P.S.C. Per motivi di leggibilità non sono state qui riportate le scale perimetrali delle aree a rischio idrogeologico e delle aree sottoposte a rischio idrogeologico, in quanto esse sono riportate nel Piano di Assetto Idrogeologico del Comune di Ardore.
- La cartografia del PSC contiene riferimento, in particolare, alle aree di interesse storico-artistico e paesaggistico, in quanto esse sono riportate nel Piano di Assetto Idrogeologico del Comune di Ardore. Per quanto riguarda gli interventi di recupero e valorizzazione delle aree sottoposte a rischio idrogeologico, si rimanda alle norme contenute nel Piano di Assetto Idrogeologico del Comune di Ardore, in quanto esse sono state concordate con la realtà, quanto a forma e posizione, ed alla legittima esigenza degli utenti interessati.
- Le ristrutturazioni relative alle fatisce di Ardore, ai fini del vincolo sismotecnico (ex PAU), dovranno essere realizzate in conformità con le norme tecniche di cui al D.M. 14/01/2008, in quanto esse sono state concordate con la realtà, quanto a forma e posizione, ed alla legittima esigenza degli utenti interessati.
- Gli edifici sono stati redatti sui regolari fogli della Carta Tecnica Regionale fornita dal Centro Cartografico 2001142-2001143-2001144-2001145 (anno Calabria 2007).
Elimenti n. 802071-802072-802073-802074 (anno Calabria 2008)

LEGENDA

***** CONFINI COMUNALI

SERVIZI E ATTIVITA' PRODUTTIVE

- Delegazione Municipale
- Caserma Carabinieri
- Chiesa
- Ufficio Postale
- Scuola media
- Scuola elementare
- Banca
- Centro Sportivo Polifunzionale
- Piscina Coperta
- Serre
- Cooperative e fabbriche

ATTIVITA' COMMERCIALI

- 1 Supermercato
- 2 Arti grafiche
- 3 Supermercato
- 4 Autoscuela
- 5 Agenzia Viaggi
- 6 Onoranze funebri
- 7 Assicurazioni
- 8 Euro Hotel
- 9 Hotel Panama

